



國立臺北護理健康大學

National Taipei University of Nursing and Health Sciences

113年2月20日

就業推介 說明會

就業輔導組

組長 | 廖惠娟 #2470

組員 | 葉心蕎 #2472

組員 | 黃振瑋 #2471





國立臺北護理健康大學
National Taipei University of Nursing and Health Sciences

就業推介注意事項



就業推介注意事項

- 就業輔導組為提供應屆畢業生與醫療機構徵才之媒合，特辦理「就業推介」服務，俾**增加學生**就業管道，提升就業機會。
- 就業推介僅提供各機構「甄試名額」，並**非保送分發**。
- 學生於應屆畢業之當年度僅可擇一階段參與一次就業推介。

就業推介注意事項

- **切勿**以**學校宿舍或租屋處**為通訊地址，以免畢業後機構無法聯繫，而錯失就業甄試機會。
- 就業推介系統將自動連結入學時所填之個人資料（如住址、電話），若有變更，請務必於**113年2月23日(五)前**更改。
-  **戶籍地址**變更：請攜證明文件至 **註冊組**
- 更改通訊地址、電話、電子信箱：至 **E-portfolio**更改。

就業推介注意事項



- 被成功推介之同學應依約參與機構甄試，若欲放棄機會，務請事先通知就輔組並自行電話聯繫被推介之機構。



國立臺北護理健康大學

National Taipei University of Nursing and Health Sciences

就業推介時程規劃



113 年 3 月 就業 推 介 時 程 規 劃

一	二	三	四	五
	2月20日	2月21日	2月22日	2月23日
	就業推介說明會	1.就業推介系統登錄練習 2.個人資料修改 (註冊組 或 E-portfolio)		
2月26日	2月27日	2月28日	2月29日	3月1日
就業推介系統 正式登錄				
3月4日	3月5日	3月6日	3月7日	3月8日
公告名單 成大		1.公告推介名單 2.受理複查	中午前繳交資料 成大	
3月11日	3月12日	3月13日	3月14日	3月15日
1.填/繳 各機構規定 資料 2.函寄成大名單	公告複查後 推介名單			函寄推介名單 至各機構

就業推介時程規劃

若選填之機構另有規定表單，請自行下載填寫後，
列印紙本繳至就輔組彙整。

- 
- 線上練習：113.02.21(三) ~ 113.02.23(五)
 - 正式登錄：113.02.26(一) ~ 113.02.29(四)
 - 公告推介名單：113.03.06(三)
 - 受理複查：113.03.06(三)
 - 公告複查後之推介名單：113.03.12(二)

就業推介僅辦理一次，意者務請於期限內自行上網登錄推介志願，**逾期恕無法受理。**

就業推介時程規劃

- 函寄推介名單至各機構：**113.03.15(五)**
- 公告各機構面試時間：依機構來文公告。
- 俟接獲各機構甄試時間通知，將陸續更新於本組網頁，請同學密切注意。

依**成大醫院**之規定，推介名單需於**113.03.11(一)**前寄出，請推介至**成大醫院**之同學**密切注意**並配合相關事宜。



國立臺北護理健康大學

National Taipei University of Nursing and Health Sciences

就業推介 名額分配與評比



就業推介名額分配與評比

+ 名額分配：若徵才機構無限制學制，則以各學制申請學生總人數，依推介名額比例計算。

例：台大醫院提供10個推介名額

護理系二技20名、四技30名同學登錄申請

總申請人數共50名。

則推介名額比例計算 =

二技：推介 4 名 $(20 / 50 * 10)$

四技：推介 6 名 $(30 / 50 * 10)$

就業推介名額分配與評比

+ 成績計算：
四技：採計前**七**學期成績
二技：採計前**三**學期成績

- 依**學業**、**實習**、**操行**三個變項評比；三者皆同分，則再以**志願序**評比之。。
- 登錄推介系統後，請自行記錄系統中呈現之成績，俾利日後甄試時，填寫成績資料用。



國立臺北護理健康大學

National Taipei University of Nursing and Health Sciences

就業推介 & 系統登入路徑

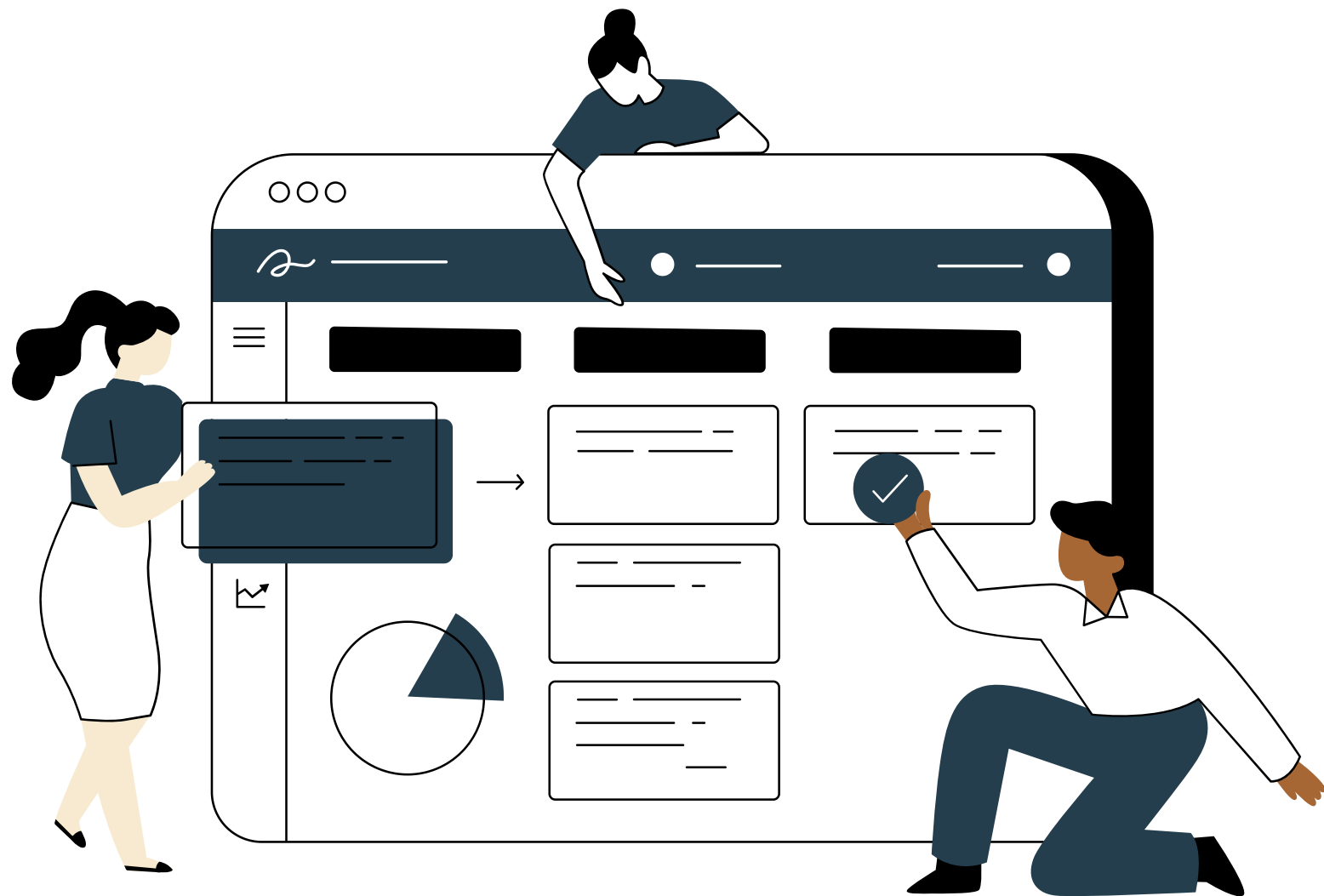

【學校首頁 → 行政單位 → 學生事務處 → 就業輔導組】



行政單位

校長室	副校長室	秘書室	校友服務中心	人事室
主計室	教務處	學生事務處	總務處	研究發展處
電子計算機中心	圖書館	體育室	軍訓室	校務研究辦公室
推廣教育中心	專業實務能力鑑定中心	環境安全衛生室		

課外活動指導組 | 生活輔導組 | 學生輔導中心 | 就業輔導組 | 健康中心 | 進修服務組 | 原住民族學生資源中心 | 資源教室 | 學生住宿組 | 北護首頁 | English

學生事務處

Office of Student Affairs

【學校首頁 → 就業輔導組 → 就業推介】

[校首頁](#)[學務處](#)[單位介紹](#)[文件表單](#)[證照獎勵](#)[就業推介](#)[國家考試](#)[生涯活動](#)[校園求才](#)[就輔服務平台](#)

學生事務處 就業輔導組

就業推介

1. 就業登錄系統 2. 機構相關資訊 將於此公告

- [就業登錄系統](#)
- [112學年度_就業推介資訊](#)
- [112學年度_求才機構查詢](#)

就業推介 _ 公告

- 2023-07-04 【甄試公告】臺中榮民總醫院_111學年度護理系應屆畢業生_甄試結果 錄取一名
- 2023-06-19 【甄試公告】臺中榮民總醫院_111學年度護理系應屆畢業生_甄試結果
- 2023-05-29 【甄試公告】高醫大附設中和紀念醫院_112學年應屆護理師_甄試結果

相關甄試資訊將於此公告

【112學年度_就業推介資訊】

113年3月 就業推介 時程規劃

113年3月 就業推介 時程規劃

一	二	三	四	五
	2月20日	2月21日	2月22日	2月23日
		1. 就業推介系統登錄練習		

時程表

各醫院所需表
單，亦會在此
更新此更新

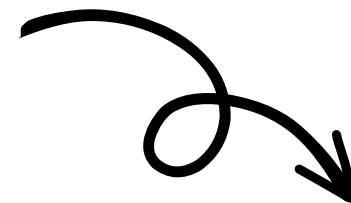

LINE群組

請參與就業推介之同學，請務必加入👉【113年就業推介群組】

如有相關問題也可加入👉【官方帳號(一對一詢問)】

想隨時接收新資訊請加入👉【就輔服務群組】

注意事項

1. 請同學切勿自行寄送相關表單給各機構，以免造成對方收件困難，恐有漏收同學郵件之事發生。
2. 請同學們將相關資料以紙本送至就輔組。
3. 本組統一收齊各機構要求的表單，為各位同學交件確保能順利送至機構。

若有新資訊就輔組會在LINE群組提醒同學。

相關資訊請詳閱下方表格

(更新於：113.02.16)

代碼	醫院名稱	表單下載	預計面試時間	檢附資料
----	------	------	--------	------

【112學年度_就業推介資訊】

若有新資訊就輔組會在 **LINE群組** 提醒同學。

相關資訊請詳閱下方表格

(更新於：113.02.16)

代碼	醫院名稱	表單下載	預計面試時間	檢附資料
北02	三軍總醫院（北投分院）	◆ 薪資福利表	-	1.個人履歷（無特定格式） 2.身分證正反面影本 3.歷年成績單（含實習成績）
北03	三軍總醫院（松山分院）	◆ 推薦報名表（表單）	-	-
北06	輔仁大學學校財團法人 輔仁大學附設醫院	◆ 甄選資料表 ◆ 醫院簡介與福利制度 ◆ 薪資與獎勵措施	-	-
北20	國立臺灣大學醫學院附設醫院	◆ 推薦報名表（表單） ◆ 甄選登記表 ◆ 護理部簡介	113年4月21日（日）上午8點 ◆ 筆、面試地點： 台大醫學院301、302講堂	※學業成績平均前50百分位者(不包含最後一學期，須檢附含排名之歷年成績單) 1.甄選登記表 2.含排名之歷年成績單
北22	國立臺灣大學醫學院附設醫院 癌醫中心分院	◆ 推薦報名表（表單） ◆ 甄選登記表	113年4月13日（六） ※甄試時間及組別： 請於113年4月11日中午12點後 至官網查詢。	1.甄選登記表 2.學經歷、證照及人事查核授權書 3.被推薦人身分證正反面影本 4.歷年成績單

【112學年度_就業推介_求才機構查詢】

就業推介

- 就業登錄系統
- 112學年度_就業推介資訊
- 112學年度_求才機構查詢

112學年度_求才機構查詢

112學年度第2學期就業推介求才機構如下：(更新日期：113/2/15)



112學年_就推_護理類.pdf



112學年_就推_助產類.pdf



112學年_就推_醫管類.pdf



112學年_就推_資管類.pdf



112學年_就推_其他類.pdf

【就業推介登錄流程】

目前 2024/02/15 17:10 非開放時間。

學期別：1122

如未開放，將顯示此畫面

開放時段如下：

2024/2/21 09:00 ~ 2024/2/23 23:59

進入畫面如下：

輸入學號及身分證字號後，可見自己的介面

就業推介

就業登錄系統

112學年度_就業推介資訊

112學年度_求才機構查詢

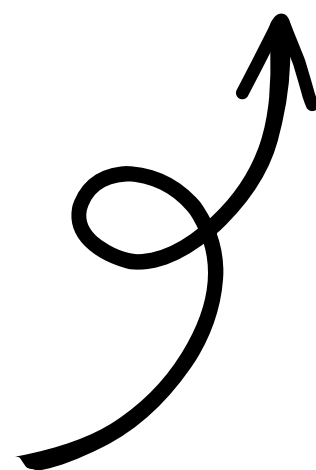

*** 111 學年第 1 學期 應屆畢業生申請就業登記 ***

請同學輸入學號與身分證字號後，再按『確定』鍵；開放時間：2022/11/28 09:00 至 2022/11/30 23:59

若有問題，請 Mail To：[學務處就業輔導組](#)（目前登記時間：2022/11/28 下午 04:53:32）

注意：目前系統為就業推介說明會開放測試用，所有登錄資料在正式開放前均會清除！

學 號：

身分證字號：

確定

重填

注意：如果登入有問題，請在前畫面就業登錄連結按滑鼠右鍵選「在新視窗開啟」，然後重新登入。

【就業推介流程】

- 請抄下自己的學業、操行、實習三項成績（用以比對機構要求之成績標準）

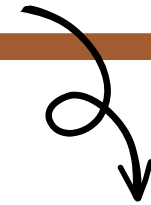

學號：	<input type="text"/>	姓名：	<input type="text"/>				
班級：	315231	學業成績：	78.59	操行成績：	85.6	實習成績：	78.65
聯絡地址：	<div>以上資料若有錯誤，請至 E-portfolio 更改</div>						
聯絡電話：							
志願順序：							
(1)	中01 【護理類】中山醫學大學附設醫院 ▼						
(2)	北05 【護理類】台北醫學大學附設醫院-護理部 ▼						
(3)	南06 【護理類】高雄醫學大學附設中和紀念醫院 ▼						

確定執行

重新輸入

【就業推介公告名單】

國立臺北護理健康大學 111 學年 學士後就業推介公告名單

111 學年度國立臺北護理健康大學推薦畢業生名單

機構名稱：【護理類】中山醫學大學附設醫院（中 01） 畢業日期：112 年 6 月

編號	學號姓名
1	081114301 賴○諭
2	081114307 吳○臻
3	101112533 許○瑜

【LINE 群組】

【就輔服務群組】

就業輔導組專用資訊群組，提供第一手就業資訊及各種活動訊息。

需要就輔服務，歡迎加入。



【官方群組】

為一對一諮詢群組
常見問題解答



【113年就業推介群組】

僅針對本屆畢業生進行就業推介相關資訊提供、疑問洽詢使用之專門群組，請需進行就業推介的學生務必加入此群組。



【113年國家考試報名資訊群組(護理/助產)】

護理系四技四
助產系二技二



【特別提醒】

1. 就輔組將依照系統內三項成績，比對各醫院機構要求之成績
媒合推介名單，將由就輔組發函至各醫院機構。
2. 收到名單後，由機構或透過本組與同學聯絡後續面試事宜。
3. 如有未盡之處，皆以就輔組**最新公告說明為主**。

如有疑問，請於上班時間洽學生事務處就業輔導組

(02)2822-7101 #2472

辦公室位於科技大樓一樓S107（與健康中心同辦公室）

【113年度_校園徵才說明會一覽表】

日期	場次	機構名稱	地點
113年2月21日 (三)	12:10-12:30	振興醫療財團法人 振興醫院	校本部 親仁樓 B118
	12:30-12:50	佛教慈濟醫療財團法人 台北慈濟醫院	
	12:50-13:10	台灣基督長老教會馬偕醫療財團 法人 馬偕紀念醫院	

112學年度 第二學期 生涯講座

GET READY FOR YOUR CAREER

3/12 (二)

地點：親仁樓 B118 12:00-13:30

主題：履歷及面試準備技巧

講師：青達班 專業講師



歡迎報名

3/21 (四)

地點：親仁樓 B118 12:00-13:30

主題：職場形象與穿搭

講師：青達班 專業講師

4/30 (二)

地點：教學大樓 G310 13:30-15:30

主題：工作HOW薪情

講師：勞動局 專業講師

5/7 (二)

地點：親仁樓 B118 12:00-13:30

主題：職場社交技巧

講師：青達班 專業講師

5/9 (四)

地點：科技大樓 S103 12:00-13:30

主題：工作機會搜尋技巧

講師：台北就業服務處 張耀中



國立臺北護理健康大學
National Taipei University of Nursing and Health Sciences

就業輔導組



113年一對一校園駐點 生涯測驗諮詢服務

諮詢前須先進行CPAS適性測驗，
針對測驗結果分析說明及諮詢



立即報名

時段說明

- 每日五個時段
- 每人可預約一次諮詢服務(50分鐘)



諮詢顧問：就業情報資訊股份有限公司專業顧問

諮詢對象：全校學生

諮詢地點：科技大樓 茶藝軒

113.03.27	星期三	10:00-12:00 13:30-16:30	楊女華 顧問
113.04.23	星期二	10:00-12:00 13:30-16:30	張美淑 顧問
113.04.25	星期四	10:00-12:00 13:30-16:30	張美淑 顧問
113.05.14	星期二	10:00-12:00 13:30-16:30	謝佳芬 顧問
113.05.16	星期四	10:00-12:00 13:30-16:30	謝佳芬 顧問
113.06.12	星期三	10:00-12:00 13:30-16:30	楊女華 顧問

主辦單位 勞動部勞動力發展署北基宜花金馬分署

就業輔導組



113年度 第一期

國內專業證照獎勵補助申請辦法

受理時間

發證時間：112年12月1日至113年7月31日

收件截止：113年8月10日

1

填寫『網路申請表單』證照申請相關流程請見：

行政單位>學生事務處>就業輔導組

>就輔組主選單>證照獎勵

2

檢附四項資料(缺一不可)

1.國內證照獎勵
補助申請表

印出後先送系辦核章
再送就輔組

2.數位學習歷程
證照系統登錄

需經系助審核後才可印出文件

3.報名費正本收據

如為電子單據請列印出來加
註「與正本相符」並簽名

5.申請人本人銀行
或郵局存摺影本

4.合格證書正本
(驗畢歸還)



詳情辦法

受理方法

113年度 第一期

學生英語證照獎勵申請

申請辦法

凡本校具學籍之本國籍學生參與國際認證之英語檢定達

CEFR B2 (含以上) 之級數

即可申請獎勵金!!

曾修讀本校全英語教學方式開授課程(簡稱EMI) **雙倍補助**

本期收件時間至113年8月10日止

檢附四項資料(缺一不可)

1.國內證照獎勵
補助申請表

印出後先送系辦核章
再送就輔組

2.數位學習歷程
證照系統登錄

需經系助審核後才可印出文件

3.報名費正本收據

如為電子單據請列印出來加
註「與正本相符」並簽名

5.申請人本人銀行
或郵局存摺影本

4.合格證書正本
(驗畢歸還)



詳情辦法

申請條件及程序請掃描QR碼

或至學校官網>行政單位>學生事務處>就業輔導組
>就輔組主選單>證照獎勵>英語證照獎勵申請辦法



Thank you !

